



SUPERLIGA - FECHA 3
SABADO 16 DE SEPTIEMBRE - 18.05
ARBITRO: FEDERICO BELIGOY
ESTADIO: PEDRO BIDEGAIN

ESTADISTICAS

HISTORIAL



DATA FACTORY PROVEEDOR DE ESTADISTICAS DEPORTIVAS

SAN LORENZO COMO LOCAL

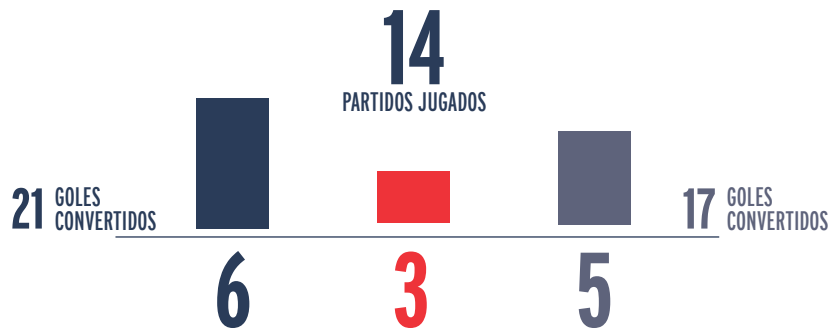

ASI LLEGAN

SAN LORENZO: 2 PTS - 0 PG - 2 PE - 0 PP - 1 GF - 1 GC /// ARSENAL: 0 PTS - 0 PG - 0 PE - 2 PP - 1 GF - 3 GC

- ✓ San Lorenzo perdió solamente uno de los últimos ocho partidos que jugó de local contra Arsenal.
- ✓ En los últimos dos triunfos frente al equipo de Sarandí, el Ciclón marcó de a tres goles por juego, logrando los dos primeros gritos antes de los 20 minutos iniciales.
- ✓ En la Superliga, el conjunto de Diego Aguirre hizo su único gol en el segundo tiempo ante Racing, mientras que las derrotas del equipo de Humberto Grondona vinieron sobre el final de cada encuentro.
- ✓ Arsenal es el equipo que más disparos al arco recibió en estas dos fechas (16) y el que tiene más atajadas (13).
- ✓ San Lorenzo es el conjunto que más futbolistas ha utilizado en las dos primeras jornadas (22).





SUPERLIGA - FECHA 3
SABADO 16 DE SEPTIEMBRE - 18.05
ARBITRO: FEDERICO BELIGOY
ESTADIO: PEDRO BIDEGAIN



12 - SEBASTIAN TORRICO

Arquero

22 de febrero de 1980
 Luján de Cuyo (Mendoza)
 Altura: 1.83 mts.
 PJ: 1 / G: - / TA: - / TR: -
 Totales en CASLA: PJ: 167 / G: -



22 - NICOLAS NAVARRO

Arquero

25 de marzo de 1985
 Capital Federal
 Altura: 1.91 mts.
 PJ: 1 / G: - / TA: - / TR: -
 Totales en CASLA: PJ: 21 / G: -



3 - MARCOS SENESI

Defensor

10 de mayo de 1997
 Concordia (Entre Ríos)
 Altura: 1.83 mts.
 PJ: 1 / G: - / TA: - / TR: -
 Totales en CASLA: PJ: 14 / G: -



4 - GONZALO RODRIGUEZ

Defensor

10 de abril de 1984
 Capital Federal
 Altura: 1.82 mts.
 PJ: 2 / G: - / TA: 1 / TR: -
 Totales en CASLA: PJ: 73 / G: 6



33 - NICOLAS ZALAZAR

Defensor

29 de enero de 1997
 Capital Federal
 Altura: 1.75 mts.
 PJ: 1 / G: - / TA: - / TR: -
 Totales en CASLA: PJ: 6 / G: -

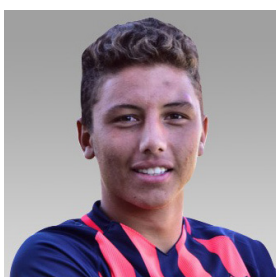

38 - MATIAS KUCICH

Defensor

30 de marzo de 1998
 Río Negro
 Altura: 1.82 mts.
 PJ: - / G: - / TA: - / TR: -
 Totales en CASLA: PJ: - / G: -



39 - ALEJANDRO MOLINA

Defensor

10 de agosto de 1997
 Chaco
 Altura: 1.67 mts.
 PJ: - / G: - / TA: - / TR: -
 Totales en CASLA: PJ: - / G: -



8 - GABRIEL GUDIÑO

Volante

16 de marzo de 1993
 Córdoba
 Altura: 1.70 mts.
 PJ: 2 / G: - / TA: - / TR: -
 Totales en CASLA: PJ: 5 / G: -

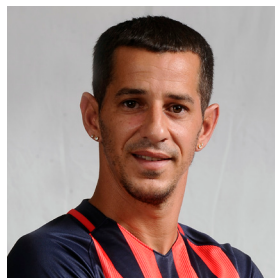

10 - LEANDRO ROMAGNOLI

Volante

17 de marzo de 1981
 Capital Federal
 Altura: 1.72 mts.
 PJ: - / G: - / TA: - / TR: -
 Totales en CASLA: PJ: 384 / G: 36



14 - ALEXIS CASTRO

Volante

18 de octubre de 1994
 Capital Federal
 Altura: 1.83 mts.
 PJ: 2 / G: - / TA: - / TR: -
 Totales en CASLA: PJ: 5 / G: -



19 - RUBEN BOTTA

Volante

31 de enero de 1990
 San Juan
 Altura: 1.75 mts.
 PJ: 1 / G: - / TA: - / TR: -
 Totales en CASLA: PJ: 25 / G: 1



26 - ROBERT PIRIS DA MOTTA

Volante

26 de julio de 1994
 Ciudad del Este, Paraguay
 Altura: 1.78 mts.
 PJ: 1 / G: - / TA: - / TR: -
 Totales en CASLA: PJ: 2 / G: -

PJ: Partidos Jugados / G: goles / TA: tarjetas amarillas / TR: tarjetas rojas En la Superliga 2017/18

DATA FACTORY PROVEEDOR DE ESTADÍSTICAS DEPORTIVAS

Banco Ciudad



SODIMAC. Dexter



/SanLorenzo

www.sanlorenzo.com.ar



SUPERLIGA - FECHA 3
SABADO 16 DE SEPTIEMBRE - 18.05
ARBITRO: FEDERICO BELIGOY
ESTADIO: PEDRO BIDEGAIN



28 - NAHUEL BARRIOS

Volante

7 de mayo de 1998

Dock Sud (Bs. As.)

Altura: 1.56 mts.

PJ: - / G: - / TA: - / TR: -

Totales en CASLA: PJ: 8 / G: 1

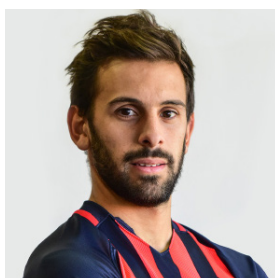

31 - FACUNDO QUIGNON

Volante

2 de mayo de 1993

Capital Federal

Altura: 1.78 mts.

PJ: 1 / G: - / TA: - / TR: -

Totales en CASLA: PJ: 22 / G: 1

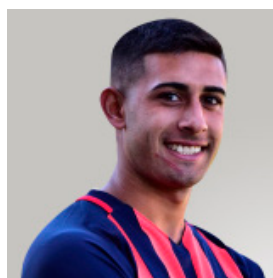

34 - FRANCO MOYANO

Volante

13 de septiembre de 1997

Lobos (Bs. As.)

Altura: 1.71 mts.

PJ: - / G: - / TA: - / TR: -

Totales en CASLA: PJ: - / G: -



40 - JONAS ACEVEDO

Volante

6 de febrero de 1997

Concarán (San Luis)

Altura: 1.72 mts.

PJ: - / G: - / TA: - / TR: -

Totales en CASLA: PJ: - / G: -



15 - NICOLAS RENIERO

Delantero

18 de marzo de 1995

Villa del Rosario (Entre Ríos)

Altura: 1.83 mts.

PJ: 2 / G: - / TA: - / TR: -

Totales en CASLA: PJ: 6 / G: 1



23 - GERMAN BERTERAME

Delantero

13 de noviembre de 1998

Gral. San Martín, Córdoba

Altura: 1.78 mts.

PJ: - / G: - / TA: - / TR: -

Totales en CASLA: PJ: 2 / G: -



35 - TOMAS CONECHNY

Delantero

30 de marzo de 1998

Comodoro Rivadavia (Chubut)

Altura: 1.70 mts.

PJ: 2 / G: - / TA: - / TR: -

Totales en CASLA: PJ: 10 / G: -

CUERPO TECNICO



DIEGO AGUIRRE
 Director Técnico

JUAN VERZERI
ENRIQUE CARRERA
 Ayudantes de campo

FERNANDO PIÑATARES
GONZALO BOREAN
 Preparadores Físicos

JUAN C. DOCABO
 Entrenador de
 arqueros

DR. ALBERTO ROVIRA
DR. JUAN C. RODOFILE
 Médicos

BERNARDO ROMEO
 Manager

JORGE MACAGNO
FERNANDO CRESPO
 Kinesiólogos

DARIO SEGOVIA
SERGIO DIAZ
 Masajistas

PJ:Partidos Jugados / G: goles / TA: tarjetas amarillas / TR: tarjetas rojas

Superliga 2017/18

DATA FACTORY PROVEEDOR DE ESTADÍSTICAS DEPORTIVAS



/SanLorenzo

www.sanlorenzo.com.ar