



TORNEO DE PRIMERA DIVISION - FECHA 30
JUEVES 15 DE JUNIO - 20.15
ARBITRO: PATRICIO LOUSTAU
ESTADIO: MARIO A. KEMPES

ESTADISTICAS

HISTORIAL

47

PARTIDOS JUGADOS

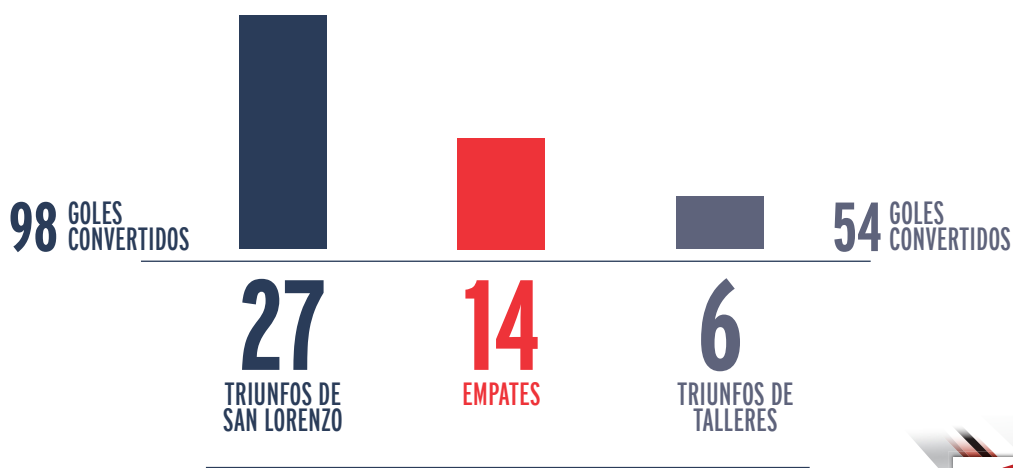

DATA FACTORY

PROVEEDOR DE ESTADISTICAS DEPORTIVAS

ASI LLEGAN

SAN LORENZO: 52 PTS - 16 PG - 4 PE - 9 PP - 45 GF - 34 GC /// **TALLERES: 29 PTS - 11 PG - 8 PE - 10 PP - 34 GF - 29 GC**

- ✓ San Lorenzo lleva 16 partidos invicto frente a Talleres. Hilvana 11 triunfos y 5 empates, con 34 goles a favor y 13 en contra.
- ✓ Jugaron por última vez en el Clausura 2004 (0-0). En Córdoba no se enfrentan desde el Apertura 2003: el Ciclón ganó 3-0, con un gol de Alberto Acosta y dos de Román Díaz.
- ✓ En las últimas cuatro victorias sobre la T, el conjunto azulgrana marcó de a tres goles: 3-0, 3-1, 3-1 y 3-0.
- ✓ En sólo 3 juegos de 22 el Cuervo no pudo convertirle tantos como visitante a Talleres. Y en 12 ocasiones hizo 2 o más goles.
- ✓ La última caída ante el Tallarín fue hace 25 años, en el Clausura 1992 (2-0). Las 6 derrotas del Ciclón fueron en Córdoba.
- ✓ Los equipos que dirigen Aguirre y Kudelka cuentan con la misma efectividad en pases (84% de precisión), segunda mejor marca del campeonato, detrás de Lanús (86%).

Banco Ciudad



SODIMAC

Dexter

Coca-Cola

flecha BUS



/SanLorenzo

www.sanlorenzo.com.ar



TORNEO DE PRIMERA DIVISION - FECHA 30
JUEVES 15 DE JUNIO - 20.15
ARBITRO: PATRICIO LOUSTAU
ESTADIO: MARIO A. KEMPES



12 - SEBASTIAN TORRICO

Arquero

22 de febrero de 1980
 Luján de Cuyo (Mendoza)
 Altura: 1.83 mts.
 PJ: 19 / G: - / TA: - / TR: -
 Totales en CASLA: PJ: 166 / G: -



22 - NICOLAS NAVARRO

Arquero

25 de marzo de 1985
 Capital Federal
 Altura: 1.91 mts.
 PJ: 10 / G: - / TA: 2 / TR: -
 Totales en CASLA: PJ: 14 / G: -



2 - MARCOS ANGELERI

Defensor

7 de abril de 1983
 30 de Agosto (T. Lauquen)
 Altura: 1.83 mts.
 PJ: 22 / G: 1 / TA: 7 / TR: -
 Totales en CASLA: PJ: 56 / G: 3



3 - MARCOS SENESI

Defensor

10 de mayo de 1997
 Concordia (Entre Ríos)
 Altura: 1.83 mts.
 PJ: 10 / G: - / TA: - / TR: -
 Totales en CASLA: PJ: 11 / G: -



13 - LAUTARO MONTOYA

Defensor

7 de octubre de 1994
 Villa Ballester
 Altura: 1.70 mts.
 PJ: 4 / G: - / TA: 1 / TR: -
 Totales en CASLA: PJ: 9 / G: -



27 - GABRIEL ROJAS

Defensor

22 de junio de 1997
 Almirante Brown (Bs.As.)
 Altura: 1.72 mts.
 PJ: 12 / G: - / TA: 5 / TR: 1
 Totales en CASLA: PJ: 17 / G: -



33 - NICOLAS ZALAZAR

Defensor

29 de enero de 1997
 Capital Federal
 Altura: 1.75 mts.
 PJ: 4 / G: - / TA: - / TR: -
 Totales en CASLA: PJ: 4 / G: -

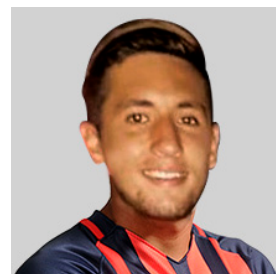

34 - SANTIAGO LOPEZ

Defensor

15 de agosto de 1997
 La Carlota (Córdoba)
 Altura: 1.82 mts.
 PJ: - / G: - / TA: - / TR: -
 Totales en CASLA: PJ: - / G: -



5 - JUAN MERCIER

Volante

2 de febrero de 1980
 Campana (Bs. As.)
 Altura: 1.85 mts.
 PJ: 12 / G: 1 / TA: 3 / TR: -
 Totales en CASLA: PJ: 162 / G: 3



10 - LEANDRO ROMAGNOLI

Volante

17 de marzo de 1981
 Capital Federal
 Altura: 1.72 mts.
 PJ: 5 / G: - / TA: - / TR: -
 Totales en CASLA: PJ: 383 / G: 36

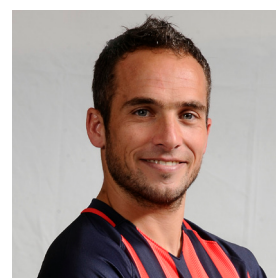

16 - FERNANDO BELLUSCHI

Volante

10 de septiembre de 1983
 Los Quirquinchos (Sta. Fe)
 Altura: 1.73 mts.
 PJ: 25 / G: 6 / TA: 3 / TR: -
 Totales en CASLA: PJ: 61 / G: 12



19 - RUBEN BOTTA

Volante

31 de enero de 1990
 San Juan
 Altura: 1.75 mts.
 PJ: 15 / G: - / TA: 4 / TR: -
 Totales en CASLA: PJ: 21 / G: 1

PJ:Partidos Jugados / G: goles / TA: tarjetas amarillas / TR: tarjetas rojas En el Torneo 2016/2017

DATA FACTORY PROVEEDOR DE ESTADÍSTICAS DEPORTIVAS



/SanLorenzo

www.sanlorenzo.com.ar



TORNEO DE PRIMERA DIVISION - FECHA 30
JUEVES 15 DE JUNIO - 20.15
ARBITRO: PATRICIO LOUSTAU
ESTADIO: MARIO A. KEMPES



20 - NESTOR ORTIGOZA

Volante

7 de octubre de 1984
 S.A. de Padua (Bs. As.)
 Altura: 1.80 mts.
 PJ: 22 / G: 3 / TA: 2 / TR: -
 Totales en CASLA: PJ: 195 / G: 19



26 - ROBERT PIRIS DA MOTTA

Volante

26 de julio de 1994
 Ciudad del Este, Paraguay
 Altura: 1.78 mts.
 PJ: 1 / G: - / TA: - / TR: -
 Totales en CASLA: PJ: 1 / G: -

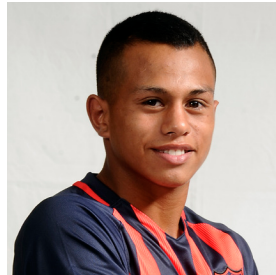

28 - NAHUEL BARRIOS

Volante

7 de mayo de 1998
 Dock Sud (Bs. As.)
 Altura: 1.56 mts.
 PJ: 4 / G: - / TA: 1 / TR: -
 Totales en CASLA: PJ: 6 / G: 1



36 - BAUTISTA MERLINI

Volante

4 de julio de 1995
 Vicente López (Bs. As.)
 Altura: 1.65 mts.
 PJ: 19 / G: 2 / TA: 4 / TR: -
 Totales en CASLA: PJ: 28 / G: 2



9 - NICOLAS BLANDI

Delantero

13 de enero de 1990
 Campana (Bs. As.)
 Altura: 1.81 mts.
 PJ: 22 / G: 10 / TA: 5 / TR: -
 Totales en CASLA: PJ: 100 / G: 38



11 - EZEQUIEL CERUTTI

Delantero

17 de enero de 1992
 Junín (Bs. As.)
 Altura: 1.69 mts.
 PJ: 23 / G: 1 / TA: 4 / TR: -
 Totales en CASLA: PJ: 59 / G: 2



14 - EZEQUIEL AVILA

Delantero

6 de febrero de 1994
 Rosario (Santa Fe)
 Altura: 1.73 mts.
 PJ: 14 / G: 1 / TA: 2 / TR: -
 Totales en CASLA: PJ: 28 / G: 2

CUERPO TECNICO



DIEGO AGUIRRE
 Director Técnico

JUAN VERZERI
ENRIQUE CARRERA
 Ayudantes de campo

FERNANDO PIÑATARES
GONZALO BOREAN
 Preparadores Físicos

JUAN C. DOCABO
 Entrenador de
 arqueros

DR. ALBERTO ROVIRA
DR. JUAN C. RODOFILE
 Médicos

BERNARDO ROMEO
 Manager

JORGE MACAGNO
FERNANDO CRESPO
 Kinesiólogos

DARIO SEGOVIA
SERGIO DIAZ
 Masajistas

PJ:Partidos Jugados / G: goles / TA: tarjetas amarillas / TR: tarjetas rojas En el Torneo 2016/2017

DATA FACTORY PROVEEDOR DE ESTADÍSTICAS DEPORTIVAS



/SanLorenzo

www.sanlorenzo.com.ar