

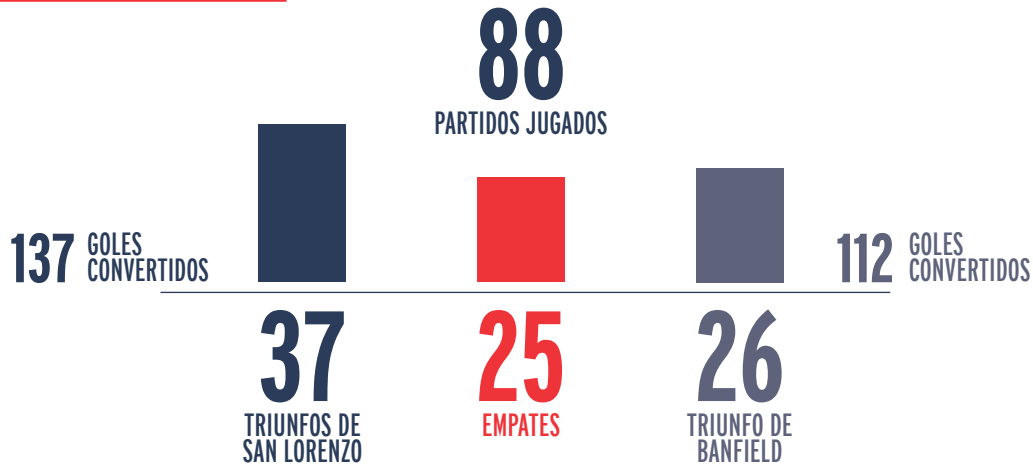

TORNEO DE PRIMERA DIVISION - FECHA 29
MARTES 20 DE JUNIO - 18.00
ARBITRO: FERNANDO ESPINOZA
ESTADIO: PEDRO BIDEGAIN

ESTADISTICAS

HISTORIAL



SAN LORENZO COMO LOCAL

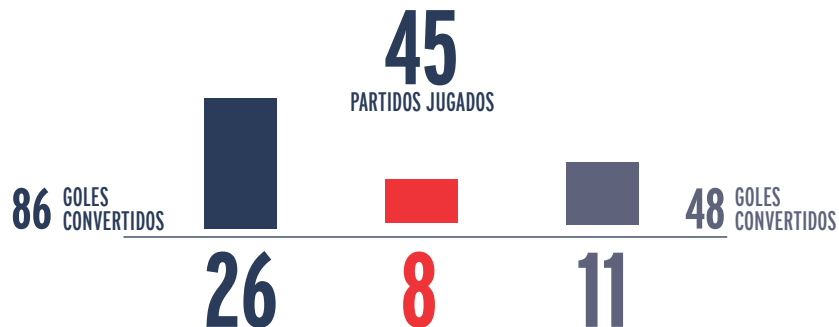

ASI LLEGAN

SAN LORENZO: 49 PTS - 15 PG - 4 PE - 9 PP - 44 GF - 34 GC /// BANFIELD: 54 PTS - 17 PG - 3 PE - 8 PP - 41 GF - 31 GC

- ✓ Por el torneo de Primera División, San Lorenzo y Banfield tendrán su cuarto enfrentamiento consecutivo en el estadio Pedro Bidegain. Jugaron en 2014 (0-2), 2015 (0-0) y 2016 (1-1).
- ✓ En el Nuevo Gasómetro, el Ciclón ganó 10 de los últimos 15 partidos que jugó contra el Taladro por el campeonato local, aunque la última victoria la obtuvo el 14/10/2011: 1-0 (Juan Manuel Salgueiro).
- ✓ Por el actual torneo, tanto San Lorenzo como Banfield igualaron un solo encuentro de los últimos 20, siendo dos de los equipos con menos empates: cuatro tiene el de Diego Aguirre y tres el de Julio César Falcioni.
- ✓ Nicolás Blandi está a un partido de cumplir 100 con la camiseta azulgrana: 99 PJ y 38 goles. Por el campeonato local, disputó 67 encuentros y marcó 24 tantos. A Banfield le convirtió dos goles, ambos por la Copa Sudamericana 2016 (13/9/16).





TORNEO DE PRIMERA DIVISION - FECHA 29
MARTES 20 DE JUNIO - 18.00
ARBITRO: FERNANDO ESPINOZA
ESTADIO: PEDRO BIDEGAIN



12 - SEBASTIAN TORRICO

Arquero

22 de febrero de 1980
 Luján de Cuyo (Mendoza)
 Altura: 1.83 mts.
 PJ: 19 / G: - / TA: - / TR: -
 Totales en CASLA: PJ: 166 / G: -



22 - NICOLAS NAVARRO

Arquero

25 de marzo de 1985
 Capital Federal
 Altura: 1.91 mts.
 PJ: 9 / G: - / TA: 1 / TR: -
 Totales en CASLA: PJ: 13 / G: -



2 - MARCOS ANGELERI

Defensor

7 de abril de 1983
 30 de Agosto (T. Lauquen)
 Altura: 1.83 mts.
 PJ: 21 / G: 1 / TA: 6 / TR: -
 Totales en CASLA: PJ: 55 / G: 3



3 - MARCOS SENESI

Defensor

10 de mayo de 1997
 Concordia (Entre Ríos)
 Altura: 1.83 mts.
 PJ: 9 / G: - / TA: - / TR: -
 Totales en CASLA: PJ: 10 / G: -



6 - MATIAS CARUZZO

Defensor

15 de agosto de 1984
 Capital Federal
 Altura: 1.85 mts.
 PJ: 22 / G: 1 / TA: 4 / TR: -
 Totales en CASLA: PJ: 93 / G: 8



13 - LAUTARO MONTOYA

Defensor

7 de octubre de 1994
 Villa Ballester
 Altura: 1.70 mts.
 PJ: 4 / G: - / TA: 1 / TR: -
 Totales en CASLA: PJ: 9 / G: -

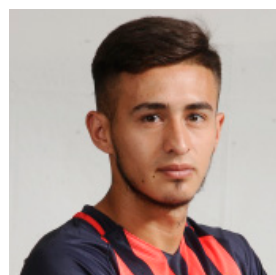

27 - GABRIEL ROJAS

Defensor

22 de junio de 1997
 Almirante Brown (Bs.As.)
 Altura: 1.72 mts.
 PJ: 11 / G: - / TA: 5 / TR: 1
 Totales en CASLA: PJ: 16 / G: -



5 - JUAN MERCIER

Volante

2 de febrero de 1980
 Campana (Bs. As.)
 Altura: 1.85 mts.
 PJ: 11 / G: 1 / TA: 3 / TR: -
 Totales en CASLA: PJ: 161 / G: 3



10 - LEANDRO ROMAGNOLI

Volante

17 de marzo de 1981
 Capital Federal
 Altura: 1.72 mts.
 PJ: 5 / G: - / TA: - / TR: -
 Totales en CASLA: PJ: 383 / G: 36



16 - FERNANDO BELLUSCHI

Volante

10 de septiembre de 1983
 Los Quirquinchos (Sta. Fe)
 Altura: 1.73 mts.
 PJ: 24 / G: 5 / TA: 3 / TR: -
 Totales en CASLA: PJ: 60 / G: 11



19 - RUBEN BOTTA

Volante

31 de enero de 1990
 San Juan
 Altura: 1.75 mts.
 PJ: 14 / G: - / TA: 4 / TR: -
 Totales en CASLA: PJ: 20 / G: 1



20 - NESTOR ORTIGOZA

Volante

7 de octubre de 1984
 S.A. de Padua (Bs. As.)
 Altura: 1.80 mts.
 PJ: 21 / G: 3 / TA: 2 / TR: -
 Totales en CASLA: PJ: 194 / G: 19

PJ: Partidos Jugados / G: goles / TA: tarjetas amarillas / TR: tarjetas rojas En el Torneo 2016/2017

DATA FACTORY

PROVEEDOR DE ESTADÍSTICAS DEPORTIVAS

Banco Ciudad



SODIMAC Dexter



/SanLorenzo

www.sanlorenzo.com.ar



TORNEO DE PRIMERA DIVISION - FECHA 29
MARTES 20 DE JUNIO - 18.00
ARBITRO: FERNANDO ESPINOZA
ESTADIO: PEDRO BIDEGAIN

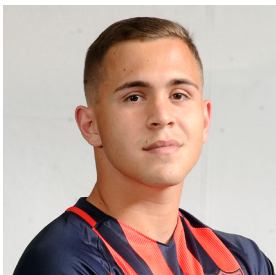

26 - ROBERT PIRIS DA MOTTA

Volante

26 de julio de 1994

Ciudad del Este, Paraguay

Altura: 1.78 mts.

PJ: 1 / G: - / TA: - / TR: -

Totales en CASLA: PJ: 1 / G: -



28 - NAHUEL BARRIOS

Volante

7 de mayo de 1998

Dock Sud (Bs. As.)

Altura: 1.56 mts.

PJ: 4 / G: - / TA: 1 / TR: -

Totales en CASLA: PJ: 6 / G: 1



36 - BAUTISTA MERLINI

Volante

4 de julio de 1995

Vicente López (Bs. As.)

Altura: 1.65 mts.

PJ: 18 / G: 2 / TA: 4 / TR: -

Totales en CASLA: PJ: 27 / G: 2



9 - NICOLAS BLANDI

Delantero

13 de enero de 1990

Campana (Bs. As.)

Altura: 1.81 mts.

PJ: 21 / G: 10 / TA: 5 / TR: -

Totales en CASLA: PJ: 99 / G: 38



11 - EZEQUIEL CERUTTI

Delantero

17 de enero de 1992

Junín (Bs. As.)

Altura: 1.69 mts.

PJ: 22 / G: 1 / TA: 3 / TR: -

Totales en CASLA: PJ: 58 / G: 2



14 - EZEQUIEL AVILA

Delantero

6 de febrero de 1994

Rosario (Santa Fe)

Altura: 1.73 mts.

PJ: 14 / G: 1 / TA: 2 / TR: -

Totales en CASLA: PJ: 28 / G: 2

CUERPO TECNICO



DIEGO AGUIRRE
Director Técnico

JUAN VERZERI
ENRIQUE CARRERA
Ayudantes de campo

FERNANDO PIÑATARES
GONZALO BOREAN
Preparadores Físicos

JUAN C. DOCABO
Entrenador de arqueros

DR. ALBERTO ROVIRA
DR. JUAN C. RODOFILE
Médicos

BERNARDO ROMEO
Manager

JORGE MACAGNO
FERNANDO CRESPO
Kinesiólogos

DARIO SEGOVIA
SERGIO DIAZ
Masajistas

PJ: Partidos Jugados / G: goles / TA: tarjetas amarillas / TR: tarjetas rojas En el Torneo 2016/2017

DATA FACTORY PROVEEDOR DE ESTADÍSTICAS DEPORTIVAS

Banco Ciudad



SODIMAC Dexter



/SanLorenzo

www.sanlorenzo.com.ar