

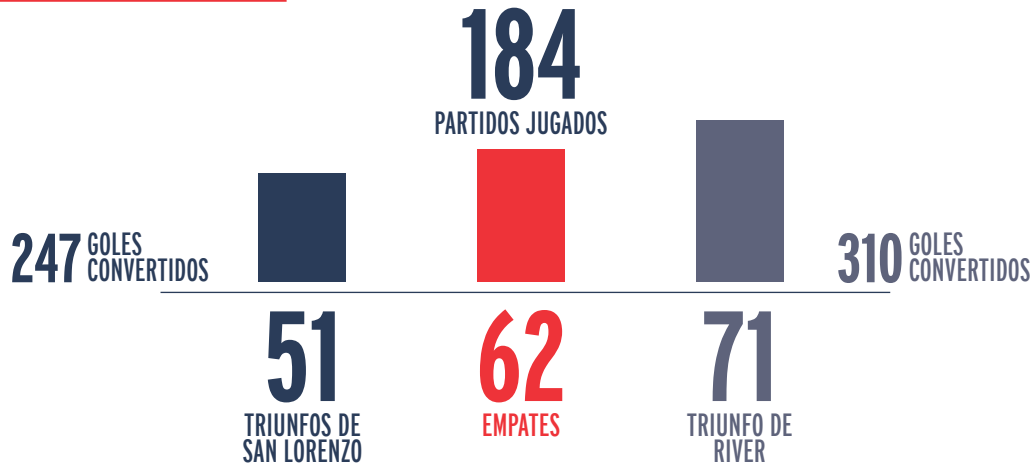

TORNEO DE PRIMERA DIVISION - FECHA 27
DOMINGO 4 DE JUNIO - 14.00
ARBITRO: DARIO HERRERA
ESTADIO: PEDRO BIDEGAIN

ESTADISTICAS

HISTORIAL



SAN LORENZO COMO LOCAL

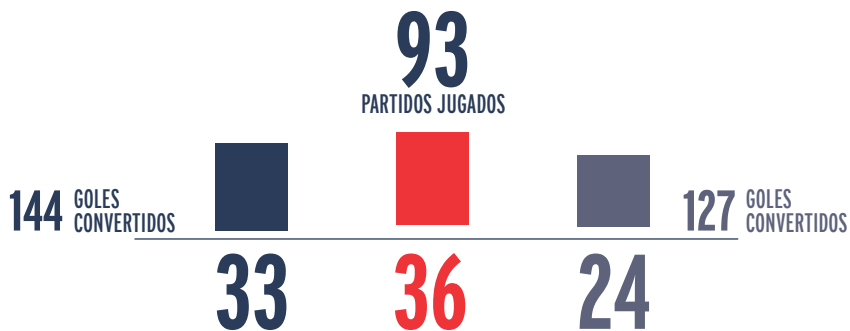

ASI LLEGAN

SAN LORENZO: 46 PTS - 14 PG - 4 PE - 8 PP - 41 GF - 31 GC /// **RIVER: 52 PTS - 15 PG - 7 PE - 4 PP - 47 GF - 23 GC**

- ✓ San Lorenzo y River vienen de repartirse los últimos 15 duelos entre sí: 5 triunfos cada uno y 5 empates.
- ✓ Jugando como local, el Ciclón perdió uno de los últimos diez partidos frente al elenco Millonario (5G-4E-1P). En cinco de ellos no recibió goles.
- ✓ Son dos de los conjuntos más efectivos en remates del campeonato: 14% de éxito. Cada equipo, efectúa un promedio de siete disparos por gol.
- ✓ Nicolás Blandi, goleador del Cuervo en el certamen con nueve conquistas, viene de anotarle dos tantos a River en lo que fue su último enfrentamiento en 2016.





TORNEO DE PRIMERA DIVISION - FECHA 27
DOMINGO 4 DE JUNIO - 14.00
ARBITRO: DARIO HERRERA
ESTADIO: PEDRO BIDEGAIN



12 - SEBASTIAN TORRICO

Arquero

22 de febrero de 1980
 Luján de Cuyo (Mendoza)
 Altura: 1.83 mts.
 PJ: 19 / G: - / TA: - / TR: -
 Totales en CASLA: PJ: 166 / G: -



22 - NICOLAS NAVARRO

Arquero

25 de marzo de 1985
 Capital Federal
 Altura: 1.91 mts.
 PJ: 7 / G: - / TA: 1 / TR: -
 Totales en CASLA: PJ: 11 / G: -



2 - MARCOS ANGELERI

Defensor

7 de abril de 1983
 30 de Agosto (T. Lauquen)
 Altura: 1.83 mts.
 PJ: 19 / G: 1 / TA: 5 / TR: -
 Totales en CASLA: PJ: 53 / G: 3



3 - MARCOS SENESI

Defensor

10 de mayo de 1997
 Concordia (Entre Ríos)
 Altura: 1.83 mts.
 PJ: 8 / G: - / TA: - / TR: -
 Totales en CASLA: PJ: 9 / G: -



6 - MATIAS CARUZZO

Defensor

15 de agosto de 1984
 Capital Federal
 Altura: 1.85 mts.
 PJ: 20 / G: 1 / TA: 3 / TR: -
 Totales en CASLA: PJ: 89 / G: 8



17 - PAULO DIAZ

Defensor

25 de agosto de 1994
 Santiago (Chile)
 Altura: 1.80 mts.
 PJ: 18 / G: 2 / TA: 6 / TR: -
 Totales en CASLA: PJ: 40 / G: 4

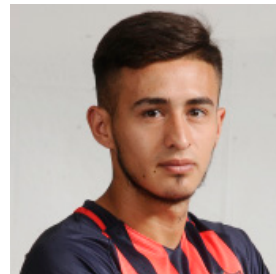

27 - GABRIEL ROJAS

Defensor

22 de junio de 1997
 Almirante Brown (Bs.As.)
 Altura: 1.72 mts.
 PJ: 9 / G: - / TA: 4 / TR: -
 Totales en CASLA: PJ: 14 / G: -



5 - JUAN MERCIER

Volante

2 de febrero de 1980
 Campana (Bs. As.)
 Altura: 1.85 mts.
 PJ: 10 / G: 1 / TA: 3 / TR: -
 Totales en CASLA: PJ: 160 / G: 3



7 - FRANCO MUSSIS

Volante

19 de abril de 1992
 La Plata (Bs. As.)
 Altura: 1.74 mts.
 PJ: 22 / G: - / TA: 6 / TR: 1
 Totales en CASLA: PJ: 81 / G: 2

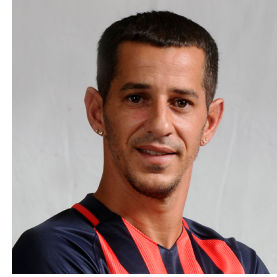

10 - LEANDRO ROMAGNOLI

Volante

17 de marzo de 1981
 Capital Federal
 Altura: 1.72 mts.
 PJ: 5 / G: - / TA: - / TR: -
 Totales en CASLA: PJ: 383 / G: 36



16 - FERNANDO BELLUSCHI

Volante

10 de septiembre de 1983
 Los Quirquinchos (Sta. Fe)
 Altura: 1.73 mts.
 PJ: 22 / G: 4 / TA: 3 / TR: -
 Totales en CASLA: PJ: 58 / G: 10



19 - RUBEN BOTTA

Volante

31 de enero de 1990
 San Juan
 Altura: 1.75 mts.
 PJ: 12 / G: - / TA: 3 / TR: -
 Totales en CASLA: PJ: 18 / G: 1

PJ: Partidos Jugados / G: goles / TA: tarjetas amarillas / TR: tarjetas rojas En el Torneo 2016/2017

DATA FACTORY

PROVEEDOR DE ESTADÍSTICAS DEPORTIVAS

Banco Ciudad



SODIMAC Dexter



MULTILED Polacrin.



/SanLorenzo

www.sanlorenzo.com.ar



TORNEO DE PRIMERA DIVISION - FECHA 27
DOMINGO 4 DE JUNIO - 14.00
ARBITRO: DARIO HERRERA
ESTADIO: PEDRO BIDEGAIN



20 - NESTOR ORTIGOZA

Volante

7 de octubre de 1984

S.A. de Padua (Bs. As.)

Altura: 1.80 mts.

PJ: 19 / G: 3 / TA: 2 / TR: -

Totales en CASLA: PJ: 192 / G: 19

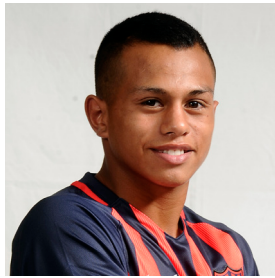

28 - NAHUEL BARRIOS

Volante

7 de mayo de 1998

Dock Sud (Bs. As.)

Altura: 1.56 mts.

PJ: - / G: - / TA: - / TR: -

Totales en CASLA: PJ: 2 / G: 1



36 - BAUTISTA MERLINI

Volante

4 de julio de 1995

Vicente López (Bs. As.)

Altura: 1.65 mts.

PJ: 16 / G: 2 / TA: 3 / TR: -

Totales en CASLA: PJ: 25 / G: 2



9 - NICOLAS BLANDI

Delantero

13 de enero de 1990

Campana (Bs. As.)

Altura: 1.81 mts.

PJ: 20 / G: 9 / TA: 4 / TR: -

Totales en CASLA: PJ: 98 / G: 37



11 - EZEQUIEL CERUTTI

Delantero

17 de enero de 1992

Junín (Bs. As.)

Altura: 1.69 mts.

PJ: 20 / G: 1 / TA: 3 / TR: -

Totales en CASLA: PJ: 56 / G: 2



14 - EZEQUIEL AVILA

Delantero

6 de febrero de 1994

Rosario (Santa Fe)

Altura: 1.73 mts.

PJ: 13 / G: 1 / TA: 2 / TR: -

Totales en CASLA: PJ: 27 / G: 2



15 - GONZALO BERGESSIO

Delantero

20 de julio de 1984

Córdoba (Córdoba)

Altura: 1.79 mts.

PJ: 17 / G: 2 / TA: - / TR: -

Totales en CASLA: PJ: 96 / G: 29

CUERPO TECNICO



DIEGO AGUIRRE
Director Técnico

JUAN VERZERI
ENRIQUE CARRERA
Ayudantes de campo

FERNANDO PIÑATARES
GONZALO BOREAN
Preparadores Físicos

JUAN C. DOCABO
Entrenador de arqueros

DR. ALBERTO ROVIRA
DR. JUAN C. RODOFILE
Médicos

BERNARDO ROMEO
Manager

JORGE MACAGNO
FERNANDO CRESPO
Kinesiólogos

DARIO SEGOVIA
SERGIO DIAZ
Masajistas

PJ:Partidos Jugados / G: goles / TA: tarjetas amarillas / TR: tarjetas rojas En el Torneo 2016/2017

DATA FACTORY PROVEEDOR DE ESTADÍSTICAS DEPORTIVAS



/SanLorenzo

www.sanlorenzo.com.ar