



TORNEO DE PRIMERA DIVISION - FECHA 25
DOMINGO 21 DE MAYO - 16.15
ARBITRO: FERNANDO ESPINOZA
ESTADIO: PEDRO BIDEGAIN

ESTADISTICAS

HISTORIAL

5

PARTIDOS JUGADOS

9 GOLES CONVERTIDOS



1 GOL CONVERTIDOS



4

TRIUNFOS DE SAN LORENZO

0

EMPATES

1

TRIUNFO DE ALDOSIVI

DATA FACTORY PROVEEDOR DE ESTADISTICAS DEPORTIVAS

SAN LORENZO COMO LOCAL

2

PARTIDOS JUGADOS

4 GOLES CONVERTIDOS



0 GOLES CONVERTIDOS



2

0

0

ASI LLEGAN

SAN LORENZO: 46 PTS - 14 PG - 4 PE - 6 PP - 40 GF - 28 GC /// ALDOSIVI: 20 PTS - 4 PG - 8 PE - 12 PP - 13 GF - 31 GC

- ✓ San Lorenzo y Aldosivi se enfrentan por sexta vez en Primera División. Como local, el Ciclón ganó los dos compromisos y en ambos mantuvo su valla invicta (1974 y 1975).
- ✓ En los cinco enfrentamiento, Cuervos y Tiburones nunca convirtieron goles en un mismo partido y tampoco registran empates.
- ✓ El conjunto de Mar del Plata acumula siete derrotas consecutivas y 537 minutos sin convertir goles en este torneo. Como visitante, ganó apenas tres de los últimos 30 cotejos.
- ✓ El equipo de Aguirre es uno de los más eficaces del certamen (40 GF). Suma 14% de efectividad de gol, en tanto que Aldosivi es el último con 5% (13 GF).



TORNEO DE PRIMERA DIVISION - FECHA 25
DOMINGO 21 DE MAYO - 16.15
ARBITRO: FERNANDO ESPINOZA
ESTADIO: PEDRO BIDEGAIN



12 - SEBASTIAN TORRICO

Arquero

22 de febrero de 1980
 Luján de Cuyo (Mendoza)
 Altura: 1.83 mts.
 PJ: 19 / G: - / TA: - / TR: -
 Totales en CASLA: PJ: 166 / G: -



22 - NICOLAS NAVARRO

Arquero

25 de marzo de 1985
 Capital Federal
 Altura: 1.91 mts.
 PJ: 5 / G: - / TA: 1 / TR: -
 Totales en CASLA: PJ: 9 / G: -



6 - MATIAS CARUZZO

Defensor

15 de agosto de 1984
 Capital Federal
 Altura: 1.85 mts.
 PJ: 18 / G: 1 / TA: 3 / TR: -
 Totales en CASLA: PJ: 89 / G: 8



13 - LAUTARO MONTOYA

Defensor

7 de octubre de 1994
 Villa Ballester
 Altura: 1.70 mts.
 PJ: 4 / G: - / TA: - / TR: -
 Totales en CASLA: PJ: 9 / G: -



18 - MATHIAS CORUJO

Defensor

8 de mayo de 1986
 Sauce, Canelones (Uru)
 Altura: 1.73 mts.
 PJ: 9 / G: - / TA: 2 / TR: -
 Totales en CASLA: PJ: 20 / G: -

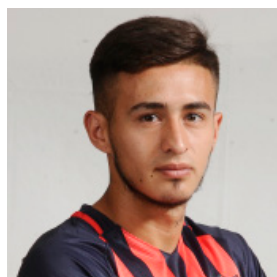

27 - GABRIEL ROJAS

Defensor

22 de junio de 1997
 Almirante Brown (Bs.As.)
 Altura: 1.72 mts.
 PJ: 7 / G: - / TA: 4 / TR: -
 Totales en CASLA: PJ: 12 / G: -

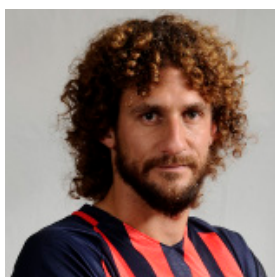

32 - FABRICIO COLOCCINI

Defensor

22 de enero de 1982
 Córdoba
 Altura: 1.84 mts.
 PJ: 11 / G: - / TA: 1 / TR: -
 Totales en CASLA: PJ: 40 / G: 3



33 - NICOLAS ZALAZAR

Defensor

29 de enero de 1997
 Capital Federal
 Altura: 1.75 mts.
 PJ: 4 / G: - / TA: - / TR: -
 Totales en CASLA: PJ: 4 / G: -



5 - JUAN MERCIER

Volante

2 de febrero de 1980
 Campana (Bs. As.)
 Altura: 1.85 mts.
 PJ: 9 / G: 1 / TA: 2 / TR: -
 Totales en CASLA: PJ: 159 / G: 3



7 - FRANCO MUSSIS

Volante

19 de abril de 1992
 La Plata (Bs. As.)
 Altura: 1.74 mts.
 PJ: 20 / G: - / TA: 6 / TR: 1
 Totales en CASLA: PJ: 79 / G: 2



8 - ALBERTO COSTA

Volante

9 de enero de 1985
 Las Flores (Buenos Aires)
 Altura: 1.76 mts.
 PJ: 7 / G: - / TA: - / TR: -
 Totales en CASLA: PJ: 12 / G: -

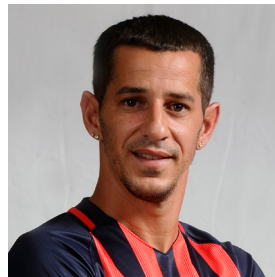

10 - LEANDRO ROMAGNOLI

Volante

17 de marzo de 1981
 Capital Federal
 Altura: 1.72 mts.
 PJ: 4 / G: - / TA: - / TR: -
 Totales en CASLA: PJ: 382 / G: 36

PJ: Partidos Jugados / G: goles / TA: tarjetas amarillas / TR: tarjetas rojas En el Torneo 2016/2017

DATA FACTORY

PROVEEDOR DE ESTADÍSTICAS DEPORTIVAS

Banco Ciudad



SODIMAC Dexter



MULTILED Polacrin.



/SanLorenzo

www.sanlorenzo.com.ar



TORNEO DE PRIMERA DIVISION - FECHA 25
DOMINGO 21 DE MAYO - 16.15
ARBITRO: FERNANDO ESPINOZA
ESTADIO: PEDRO BIDEGAIN



19 - RUBEN BOTTA

Volante

31 de enero de 1990

San Juan

Altura: 1.75 mts.

PJ: 10 / G: - / TA: 3 / TR: -

Totales en CASLA: PJ: 16 / G: 1



24 - RODRIGO DE CIANCIO

Volante

30 de marzo de 1995

Capital Federal

Altura: 1.79 mts.

PJ: 2 / G: - / TA: - / TR: -

Totales en CASLA: PJ: 3 / G: -



28 - NAHUEL BARRIOS

Volante

7 de mayo de 1998

Dock Sud (Bs. As.)

Altura: 1.56 mts.

PJ: - / G: - / TA: - / TR: -

Totales en CASLA: PJ: 2 / G: 1



9 - NICOLAS BLANDI

Delantero

13 de enero de 1990

Campana (Bs. As.)

Altura: 1.81 mts.

PJ: 18 / G: 8 / TA: 3 / TR: -

Totales en CASLA: PJ: 96 / G: 36



11 - EZEQUIEL CERUTTI

Delantero

17 de enero de 1992

Junín (Bs. As.)

Altura: 1.69 mts.

PJ: 18 / G: 1 / TA: 2 / TR: -

Totales en CASLA: PJ: 54 / G: 2



14 - EZEQUIEL AVILA

Delantero

6 de febrero de 1994

Rosario (Santa Fe)

Altura: 1.73 mts.

PJ: 12 / G: 1 / TA: 2 / TR: -

Totales en CASLA: PJ: 26 / G: 2



15 - GONZALO BERGESSIO

Delantero

20 de julio de 1984

Córdoba (Córdoba)

Altura: 1.79 mts.

PJ: 16 / G: 2 / TA: - / TR: -

Totales en CASLA: PJ: 95 / G: 29

CUERPO TECNICO



DIEGO AGUIRRE
Director Técnico

JUAN VERZERI
ENRIQUE CARRERA
Ayudantes de campo

FERNANDO PIÑATARES
GONZALO BOREAN
Preparadores Físicos

JUAN C. DOCABO
Entrenador de arqueros

DR. ALBERTO ROVIRA
DR. JUAN C. RODOFILE
Médicos

BERNARDO ROMEO
Manager

JORGE MACAGNO
FERNANDO CRESPO
Kinesiólogos

DARIO SEGOVIA
SERGIO DIAZ
Masajistas

PJ: Partidos Jugados / G: goles / TA: tarjetas amarillas / TR: tarjetas rojas En el Torneo 2016/2017

DATA FACTORY PROVEEDOR DE ESTADÍSTICAS DEPORTIVAS

Banco Ciudad



SODIMAC Dexter

Coca-Cola

flecha BUS

MULTILED Polacrin.

MEDIC



/SanLorenzo

www.sanlorenzo.com.ar