



TORNEO DE PRIMERA DIVISION - FECHA 24
SABADO 13 DE MAYO - 18.00
ARBITRO: FERNANDO RAPALLINI
ESTADIO: TOMAS A. DUCO

ESTADISTICAS

HISTORIAL

159

PARTIDOS JUGADOS

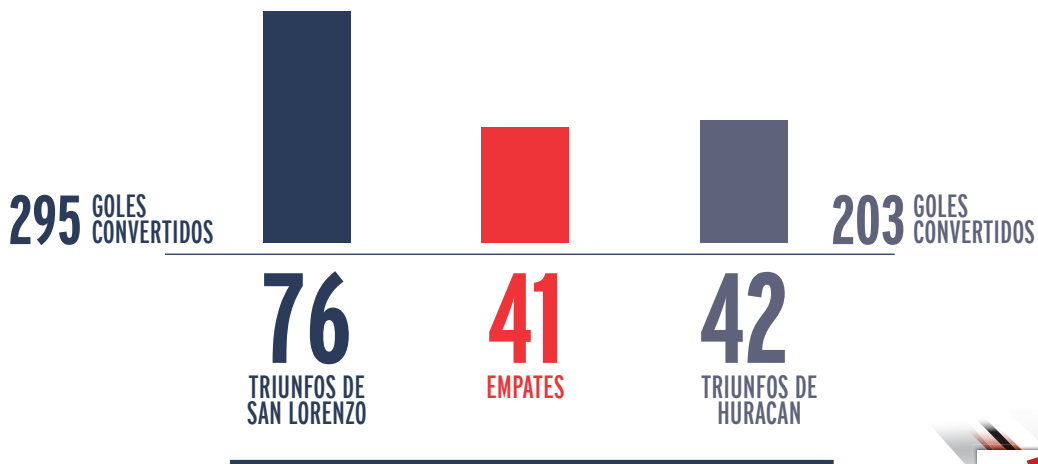

DATA FACTORY

PROVEEDOR DE ESTADISTICAS DEPORTIVAS

ASI LLEGAN

SAN LORENZO: 43 PTS - 13 PG - 4 PE - 6 PP - 39 GF - 28 GC /// **HURACAN: 24 PTS - 5 PG - 9 PE - 9 PP - 19 GF - 21 GC**

- ✓ San Lorenzo lleva una ventaja de 34 partidos sobre Huracán en el historial. Suma tres sin derrota y en las últimas dos victorias mantuvo su valla invicta (1-0 y 2-0).
- ✓ Jugando en el Tomás Adolfo Ducó, los Cuervos sacan 9 de diferencia tras 78 ediciones del clásico. Pese a esto, su último triunfo fue en el Apertura 2009 (0-2).
- ✓ En este torneo, el Globo convirtió más de un gol por partido entres oportunidades, mientras que el Ciclón lo hizo en 14 de las 23 fechas.
- ✓ El conjunto de Diego Aguirre tiene 39 goles a favor en el torneo (1T: 19 y 2T: 20), en tanto que el equipo de Parque Patricios suma 19 en total.
- ✓ Ambos equipos han utilizado la misma cantidad de futbolistas hasta el momento en el campeonato: 31 jugadores.

Banco Ciudad



SODIMAC

Dexter

Coca-Cola

flecha BUS



MULTILED

Polacrin.

MEDIC



/SanLorenzo

www.sanlorenzo.com.ar



TORNEO DE PRIMERA DIVISION - FECHA 24
SABADO 13 DE MAYO - 18.00
ARBITRO: FERNANDO RAPALLINI
ESTADIO: TOMAS A. DUCO



12 - SEBASTIAN TORRICO

Arquero
 22 de febrero de 1980
 Luján de Cuyo (Mendoza)
 Altura: 1.83 mts.
 PJ: 19 / G: - / TA: - / TR: -
 Totales en CASLA: PJ: 166 / G: -



22 - NICOLAS NAVARRO

Arquero
 25 de marzo de 1985
 Capital Federal
 Altura: 1.91 mts.
 PJ: 4 / G: - / TA: - / TR: -
 Totales en CASLA: PJ: 7 / G: -



2 - MARCOS ANGELERI

Defensor
 7 de abril de 1983
 30 de Agosto (T. Lauquen)
 Altura: 1.83 mts.
 PJ: 17 / G: - / TA: 4 / TR: -
 Totales en CASLA: PJ: 50 / G: 1



6 - MATIAS CARUZZO

Defensor
 15 de agosto de 1984
 Capital Federal
 Altura: 1.85 mts.
 PJ: 17 / G: 1 / TA: 3 / TR: -
 Totales en CASLA: PJ: 87 / G: 8



17 - PAULO DIAZ

Defensor
 25 de agosto de 1994
 Santiago (Chile)
 Altura: 1.80 mts.
 PJ: 16 / G: 2 / TA: 4 / TR: -
 Totales en CASLA: PJ: 37 / G: 4



18 - MATHIAS CORUJO

Defensor
 8 de mayo de 1986
 Sauce, Canelones (Uru)
 Altura: 1.73 mts.
 PJ: 9 / G: - / TA: 2 / TR: -
 Totales en CASLA: PJ: 20 / G: -



27 - GABRIEL ROJAS

Defensor
 22 de junio de 1997
 Almirante Brown (Bs.As.)
 Altura: 1.72 mts.
 PJ: 6 / G: - / TA: 4 / TR: -
 Totales en CASLA: PJ: 10 / G: -

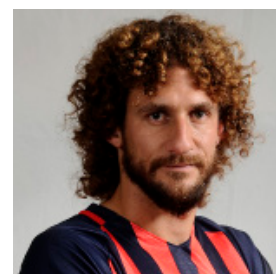

32 - FABRICIO COLOCCINI

Defensor
 22 de enero de 1982
 Córdoba
 Altura: 1.84 mts.
 PJ: 10 / G: - / TA: 1 / TR: -
 Totales en CASLA: PJ: 39 / G: 3



5 - JUAN MERCIER

Volante
 2 de febrero de 1980
 Campana (Bs. As.)
 Altura: 1.85 mts.
 PJ: 8 / G: 1 / TA: 1 / TR: -
 Totales en CASLA: PJ: 158 / G: 3



7 - FRANCO MUSSIS

Volante
 19 de abril de 1992
 La Plata (Bs. As.)
 Altura: 1.74 mts.
 PJ: 19 / G: - / TA: 6 / TR: 1
 Totales en CASLA: PJ: 77 / G: 2



8 - ALBERTO COSTA

Volante
 9 de enero de 1985
 Las Flores (Buenos Aires)
 Altura: 1.76 mts.
 PJ: 7 / G: - / TA: - / TR: -
 Totales en CASLA: PJ: 12 / G: -



10 - LEANDRO ROMAGNOLI

Volante
 17 de marzo de 1981
 Capital Federal
 Altura: 1.72 mts.
 PJ: 3 / G: - / TA: - / TR: -
 Totales en CASLA: PJ: 381 / G: 36

PJ: Partidos Jugados / G: goles / TA: tarjetas amarillas / TR: tarjetas rojas En el Torneo 2016/2017

DATA FACTORY PROVEEDOR DE ESTADÍSTICAS DEPORTIVAS

Banco Ciudad



SODIMAC Dexter



MULTILED Polacrin.



/SanLorenzo

www.sanlorenzo.com.ar



TORNEO DE PRIMERA DIVISION - FECHA 24
SABADO 13 DE MAYO - 18.00
ARBITRO: FERNANDO RAPALLINI
ESTADIO: TOMAS A. DUCO

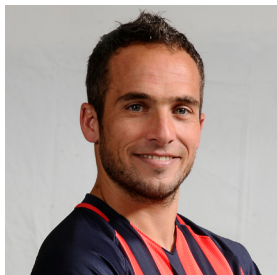

16 - FERNANDO BELLUSCHI

Volante

10 de septiembre de 1983
 Los Quirquinchos (Sta. Fe)
 Altura: 1.73 mts.
 PJ: 20 / G: 4 / TA: 2 / TR: -
 Totales en CASLA: PJ: 55 / G: 9



19 - RUBEN BOTTA

Volante

31 de enero de 1990
 San Juan
 Altura: 1.75 mts.
 PJ: 9 / G: - / TA: 2 / TR: -
 Totales en CASLA: PJ: 14 / G: 1

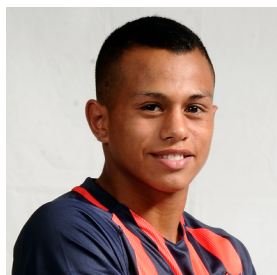

28 - CRISTIAN BARRIOS

Volante

7 de mayo de 1998
 Dock Sud (Bs. As.)
 Altura: 1.56 mts.
 PJ: - / G: - / TA: - / TR: -
 Totales en CASLA: PJ: 1 / G: 1



36 - BAUTISTA MERLINI

Volante

4 de julio de 1995
 Vicente López (Bs. As.)
 Altura: 1.65 mts.
 PJ: 15 / G: 2 / TA: 3 / TR: -
 Totales en CASLA: PJ: 24 / G: 2



9 - NICOLAS BLANDI

Delantero

13 de enero de 1990
 Campana (Bs. As.)
 Altura: 1.81 mts.
 PJ: 17 / G: 8 / TA: 2 / TR: -
 Totales en CASLA: PJ: 94 / G: 36



11 - EZEQUIEL CERUTTI

Delantero

17 de enero de 1992
 Junín (Bs. As.)
 Altura: 1.69 mts.
 PJ: 17 / G: 1 / TA: 2 / TR: -
 Totales en CASLA: PJ: 52 / G: 2



14 - EZEQUIEL AVILA

Delantero

6 de febrero de 1994
 Rosario (Santa Fe)
 Altura: 1.73 mts.
 PJ: 11 / G: 1 / TA: 2 / TR: -
 Totales en CASLA: PJ: 25 / G: 2



15 - GONZALO BERGESSIO

Delantero

20 de julio de 1984
 Córdoba (Córdoba)
 Altura: 1.79 mts.
 PJ: 16 / G: 2 / TA: - / TR: -
 Totales en CASLA: PJ: 94 / G: 29

CUERPO TECNICO



DIEGO AGUIRRE
 Director Técnico

JUAN VERZERI
ENRIQUE CARRERA
 Ayudantes de campo

FERNANDO PIÑATARES
GONZALO BOREAN
 Preparadores Físicos

JUAN C. DOCABO
 Entrenador de
 arqueros

DR. ALBERTO ROVIRA
DR. JUAN C. RODOFILE
 Médicos

BERNARDO ROMEO
 Manager

JORGE MACAGNO
FERNANDO CRESPO
 Kinesiólogos

DARIO SEGOVIA
SERGIO DIAZ
 Masajistas

PJ: Partidos Jugados / G: goles / TA: tarjetas amarillas / TR: tarjetas rojas En el Torneo 2016/2017

DATA FACTORY PROVEEDOR DE ESTADÍSTICAS DEPORTIVAS

Banco Ciudad



SODIMAC. Dexter



MULTILED Polacrin.



/SanLorenzo

www.sanlorenzo.com.ar