



TORNEO DE PRIMERA DIVISION - FECHA 21
VIERNES 21 DE ABRIL - 21.15
ARBITRO: FERNANDO RAPALLINI
ESTADIO: PEDRO BIDEGAIN

ESTADISTICAS



DATA FACTORY PROVEEDOR DE ESTADISTICAS DEPORTIVAS

SAN LORENZO COMO LOCAL



ASI LLEGAN

SAN LORENZO: 37 PTS - 11 PG - 4 PE - 5 PP - 36 GF - 26 GC /// TEMPERLEY: 21 PTS - 5 PG - 6 PE - 9 PP - 16 GF - 25 GC

- ✓ San Lorenzo acumula seis victorias consecutivas ante Temperley, con 13 goles a favor y 3 en contra.
- ✓ El Ciclón ganó sus últimos 4 partidos de local en el torneo.
- ✓ El Celeste hace 6 encuentros que no suma de a 3 fuera del Beranger (2E-4P).
- ✓ San Lorenzo logró 15 triunfos de los últimos 20 partidos de local. El Gasolero perdió 15 de sus últimos 20 de visitante.



SODIMAC

Dexter

Coca-Cola

flecha BUS

MULTILED

Polacrin

MEDIC



/SanLorenzo

www.sanlorenzo.com.ar



TORNEO DE PRIMERA DIVISION - FECHA 21
VIERNES 21 DE ABRIL - 21.15
ARBITRO: FERNANDO RAPALLINI
ESTADIO: PEDRO BIDEGAIN



12 - SEBASTIAN TORRICO

Arquero

22 de febrero de 1980
 Luján de Cuyo (Mendoza)
 Altura: 1.83 mts.
 PJ: 18 / G: - / TA: - / TR: -
 Totales en CASLA: PJ: 165 / G: -



22 - NICOLAS NAVARRO

Arquero

25 de marzo de 1985
 Capital Federal
 Altura: 1.91 mts.
 PJ: 2 / G: - / TA: - / TR: -
 Totales en CASLA: PJ: 3 / G: -



2 - MARCOS ANGELERI

Defensor

7 de abril de 1983
 30 de Agosto (T. Lauquen)
 Altura: 1.83 mts.
 PJ: 15 / G: - / TA: 4 / TR: -
 Totales en CASLA: PJ: 46 / G: 1



3 - MARCOS SENESI

Defensor

10 de mayo de 1997
 Concordia (Entre Ríos)
 Altura: 1.83 mts.
 PJ: 6 / G: - / TA: - / TR: -
 Totales en CASLA: PJ: 6 / G: -



6 - MATIAS CARUZZO

Defensor

15 de agosto de 1984
 Capital Federal
 Altura: 1.85 mts.
 PJ: 15 / G: - / TA: 2 / TR: -
 Totales en CASLA: PJ: 83 / G: 7



17 - PAULO DIAZ

Defensor

25 de agosto de 1994
 Santiago (Chile)
 Altura: 1.80 mts.
 PJ: 14 / G: 2 / TA: 4 / TR: -
 Totales en CASLA: PJ: 33 / G: 3

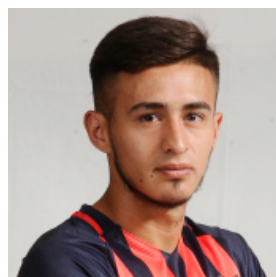

27 - GABRIEL ROJAS

Defensor

22 de junio de 1997
 Almirante Brown (Bs.As.)
 Altura: 1.72 mts.
 PJ: 4 / G: - / TA: 3 / TR: -
 Totales en CASLA: PJ: 6 / G: -

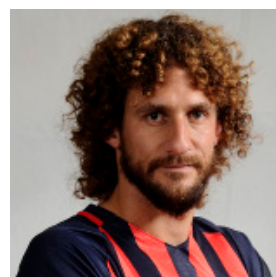

32 - FABRICIO COLOCCINI

Defensor

22 de enero de 1982
 Córdoba
 Altura: 1.84 mts.
 PJ: 9 / G: - / TA: 1 / TR: -
 Totales en CASLA: PJ: 37 / G: 3



5 - JUAN MERCIER

Volante

2 de febrero de 1980
 Campana (Bs. As.)
 Altura: 1.85 mts.
 PJ: 6 / G: - / TA: - / TR: -
 Totales en CASLA: PJ: 155 / G: 2



7 - FRANCO MUSSIS

Volante

19 de abril de 1992
 La Plata (Bs. As.)
 Altura: 1.74 mts.
 PJ: 16 / G: - / TA: 5 / TR: 1
 Totales en CASLA: PJ: 72 / G: 2

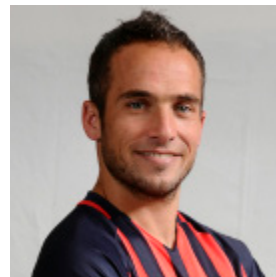

16 - FERNANDO BELLUSCHI

Volante

10 de septiembre de 1983
 Los Quirquinchos (Sta. Fe)
 Altura: 1.73 mts.
 PJ: 18 / G: 4 / TA: 2 / TR: -
 Totales en CASLA: PJ: 51 / G: 9

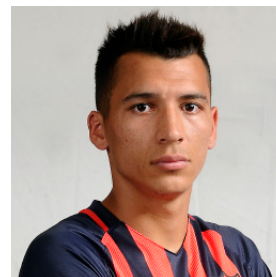

19 - RUBEN BOTTA

Volante

31 de enero de 1990
 San Juan
 Altura: 1.75 mts.
 PJ: 6 / G: - / TA: 2 / TR: -
 Totales en CASLA: PJ: 9 / G: -

PJ: Partidos Jugados / G: goles / TA: tarjetas amarillas / TR: tarjetas rojas En el Torneo 2016/2017

DATA FACTORY

PROVEEDOR DE ESTADÍSTICAS DEPORTIVAS

Banco Ciudad



SODIMAC. Dexter



MULTILED Polacrin.



/SanLorenzo

www.sanlorenzo.com.ar



TORNEO DE PRIMERA DIVISION - FECHA 21
VIERNES 21 DE ABRIL - 21.15
ARBITRO: FERNANDO RAPALLINI
ESTADIO: PEDRO BIDEGAIN



20 - NESTOR ORTIGOZA

Volante

7 de octubre de 1984
 S.A. de Padua (Bs. As.)
 Altura: 1.80 mts.
 PJ: 16 / G: 2 / TA: 2 / TR: -
 Totales en CASLA: PJ: 186 / G: 18

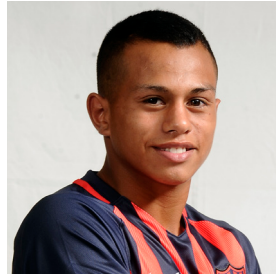

28 - CRISTIAN BARRIOS

Volante

7 de mayo de 1998
 Dock Sud (Bs. As.)
 Altura: 1.56 mts.
 PJ: - / G: - / TA: - / TR: -
 Totales en CASLA: PJ: - / G: -



36 - BAUTISTA MERLINI

Volante

4 de julio de 1995
 Vicente López (Bs. As.)
 Altura: 1.65 mts.
 PJ: 13 / G: 2 / TA: 3 / TR: -
 Totales en CASLA: PJ: 20 / G: 2



9 - NICOLAS BLANDI

Delantero

13 de enero de 1990
 Campana (Bs. As.)
 Altura: 1.81 mts.
 PJ: 15 / G: 8 / TA: 2 / TR: -
 Totales en CASLA: PJ: 90 / G: 34



14 - EZEQUIEL AVILA

Delantero

6 de febrero de 1994
 Rosario (Santa Fe)
 Altura: 1.73 mts.
 PJ: 8 / G: 1 / TA: 1 / TR: -
 Totales en CASLA: PJ: 21 / G: 2



15 - GONZALO BERGESSIO

Delantero

20 de julio de 1984
 Córdoba (Córdoba)
 Altura: 1.79 mts.
 PJ: 14 / G: 2 / TA: - / TR: -
 Totales en CASLA: PJ: 92 / G: 29



35 - TOMAS CONECHNY

Delantero

30 de marzo de 1998
 Cdro. Rivadavia (Chubut)
 Altura: 1.70 mts.
 PJ: 6 / G: - / TA: - / TR: -
 Totales en CASLA: PJ: 6 / G: -

CUERPO TECNICO



DIEGO AGUIRRE
 Director Técnico

JUAN VERZERI
ENRIQUE CARRERA
 Ayudantes de campo

FERNANDO PIÑATARES
GONZALO BOREAN
 Preparadores Físicos

JUAN C. DOCABO
 Entrenador de arqueros

DR. ALBERTO ROVIRA
DR. JUAN C. RODOFILE
 Médicos

BERNARDO ROMEO
 Manager

JORGE MACAGNO
FERNANDO CRESPO
 Kinesiólogos

DARIO SEGOVIA
SERGIO DIAZ
 Masajistas

PJ:Partidos Jugados / G: goles / TA: tarjetas amarillas / TR: tarjetas rojas En el Torneo 2016/2017

DATA FACTORY PROVEEDOR DE ESTADÍSTICAS DEPORTIVAS



/SanLorenzo

www.sanlorenzo.com.ar