



TORNEO DE PRIMERA DIVISION - FECHA 20
DOMINGO 16 DE ABRIL - 16.15
ARBITRO: MARIANO GONZALEZ
ESTADIO: MONUMENTAL JOSE FIERRO

ESTADISTICAS

HISTORIAL

7

PARTIDOS JUGADOS

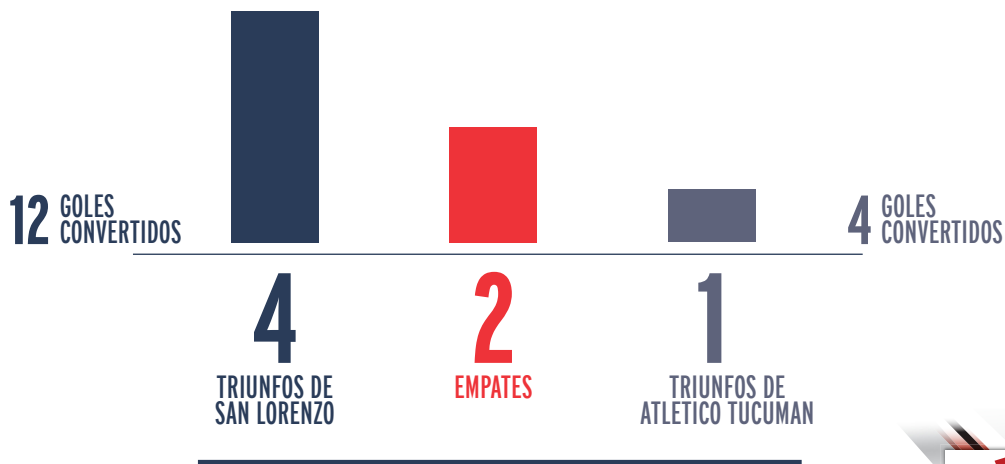

DATA FACTORY

PROVEEDOR DE ESTADISTICAS DEPORTIVAS

ASI LLEGAN

SAN LORENZO: 37 PTS - 11 PG - 4 PE - 4 PP - 36 GF - 25 GC //// **ATLETICO TUCUMAN: 24 PTS - 6 PG - 6 PE - 7 PP - 21 GF - 21 GC**

- ✓ San Lorenzo suma cinco partidos sin perder ante Atlético Tucumán (4G-1E). Su única derrota fue en 1975 (1-0).
- ✓ Ambos equipos reúnen el mismo número de disparos al arco (69) en este torneo. La diferencia es que el Ciclón está por encima en la precisión de sus remates: 17,5 a 10,4%.
- ✓ Los Cuervos lideran la tabla de recuperaciones (445) y el Decano es uno de los equipos que más quites sufrió (410).
- ✓ Los tucumanos no marcaron goles en cinco de sus diez partidos de locales, mientras que el cuadro de Aguirre no convirtió en sólo un encuentro del torneo (0-2 vs. Godoy Cruz).
- ✓ Los dos equipos comparten la edad promedio de sus plantillas (27,9).

Banco Ciudad



SODIMAC

Dexter

Coca-Cola

flecha BUS

MULTILED

Polacrin.

MEDIC



/SanLorenzo

www.sanlorenzo.com.ar



TORNEO DE PRIMERA DIVISION - FECHA 20
DOMINGO 16 DE ABRIL - 16.15
ARBITRO: MARIANO GONZALEZ
ESTADIO: MONUMENTAL JOSE FIERRO



12 - SEBASTIAN TORRICO

Arquero
 22 de febrero de 1980
 Luján de Cuyo (Mendoza)
 Altura: 1.83 mts.
 PJ: 17 / G: - / TA: - / TR: -
 Totales en CASLA: PJ: 164 / G: -



22 - NICOLAS NAVARRO

Arquero
 25 de marzo de 1985
 Capital Federal
 Altura: 1.91 mts.
 PJ: 2 / G: - / TA: - / TR: -
 Totales en CASLA: PJ: 3 / G: -



2 - MARCOS ANGELERI

Defensor
 7 de abril de 1983
 30 de Agosto (T. Lauquen)
 Altura: 1.83 mts.
 PJ: 14 / G: - / TA: 3 / TR: -
 Totales en CASLA: PJ: 45 / G: 1



6 - MATIAS CARUZZO

Defensor
 15 de agosto de 1984
 Capital Federal
 Altura: 1.85 mts.
 PJ: 14 / G: - / TA: 2 / TR: -
 Totales en CASLA: PJ: 82 / G: 7



13 - LAUTARO MONTOYA

Defensor
 7 de octubre de 1994
 Villa Ballester
 Altura: 1.73 mts.
 PJ: 3 / G: - / TA: 0 / TR: -
 Totales en CASLA: PJ: 8 / G: -



17 - PAULO DIAZ

Defensor
 25 de agosto de 1994
 Santiago (Chile)
 Altura: 1.80 mts.
 PJ: 13 / G: 2 / TA: 3 / TR: -
 Totales en CASLA: PJ: 32 / G: 3



27 - GABRIEL ROJAS

Defensor
 22 de junio de 1997
 Almirante Brown (Bs.As.)
 Altura: 1.72 mts.
 PJ: 3 / G: - / TA: 2 / TR: -
 Totales en CASLA: PJ: 5 / G: -

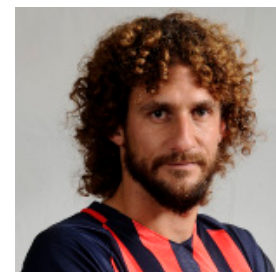

32 - FABRICIO COLOCCINI

Defensor
 22 de enero de 1982
 Córdoba
 Altura: 1.84 mts.
 PJ: 8 / G: - / TA: 1 / TR: -
 Totales en CASLA: PJ: 36 / G: 3



18 - MATHIAS CORUJO

Defensor
 8 de mayo de 1986
 Sauce, Canelones (Uru)
 Altura: 1.73 mts.
 PJ: 8 / G: - / TA: 2 / TR: -
 Totales en CASLA: PJ: 19 / G: -



7 - FRANCO MUSSIS

Volante
 19 de abril de 1992
 La Plata (Bs. As.)
 Altura: 1.74 mts.
 PJ: 15 / G: - / TA: 5 / TR: 1
 Totales en CASLA: PJ: 71 / G: 2

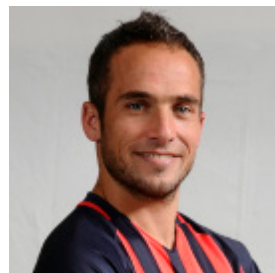

16 - FERNANDO BELLUSCHI

Volante
 10 de septiembre de 1983
 Los Quirquinchos (Sta. Fe)
 Altura: 1.73 mts.
 PJ: 17 / G: 4 / TA: 2 / TR: -
 Totales en CASLA: PJ: 50 / G: 9



19 - RUBEN BOTTA

Volante
 31 de enero de 1990
 San Juan
 Altura: 1.75 mts.
 PJ: 5 / G: - / TA: 1 / TR: -
 Totales en CASLA: PJ: 8 / G: -

PJ:Partidos Jugados / G: goles / TA: tarjetas amarillas / TR: tarjetas rojas En el Torneo 2016/2017

DATA FACTORY PROVEEDOR DE ESTADÍSTICAS DEPORTIVAS

Banco Ciudad



SODIMAC Dexter



MULTILED Polacrin.



/SanLorenzo

www.sanlorenzo.com.ar



TORNEO DE PRIMERA DIVISION - FECHA 20
DOMINGO 16 DE ABRIL - 16.15
ARBITRO: MARIANO GONZALEZ
ESTADIO: MONUMENTAL JOSE FIERRO



20 - NESTOR ORTIGOZA
Volante
 7 de octubre de 1984
 S.A. de Padua (Bs. As.)
 Altura: 1.80 mts.
 PJ: 15 / G: 2 / TA: 2 / TR: -
 Totales en CASLA: PJ: 185 / G: 18



36 - BAUTISTA MERLINI
Volante
 4 de abril de 1995
 Vicente López (Bs. As.)
 Altura: 1.65 mts.
 PJ: 12 / G: 2 / TA: 3 / TR: -
 Totales en CASLA: PJ: 19 / G: 2



9 - NICOLAS BLANDI
Delantero
 13 de enero de 1990
 Campana (Bs. As.)
 Altura: 1.81 mts.
 PJ: 15 / G: 8 / TA: 2 / TR: -
 Totales en CASLA: PJ: 90 / G: 34



11 - EZEQUIEL CERUTTI
Delantero
 17 de enero de 1992
 Junín (Bs. As.)
 Altura: 1.69 mts.
 PJ: 15 / G: 1 / TA: 1 / TR: -
 Totales en CASLA: PJ: 49 / G: 2



14 - EZEQUIEL AVILA
Delantero
 6 de febrero de 1994
 Rosario (Santa Fe)
 Altura: 1.73 mts.
 PJ: 7 / G: 1 / TA: 1 / TR: -
 Totales en CASLA: PJ: 20 / G: 2



15 - GONZALO BERGESSIO
Delantero
 20 de julio de 1984
 Córdoba (Córdoba)
 Altura: 1.79 mts.
 PJ: 13 / G: 2 / TA: - / TR: -
 Totales en CASLA: PJ: 91 / G: 29



35 - TOMAS CONECHNY
Delantero
 30 de marzo de 1998
 Cdro. Rivadavia (Chubut)
 Altura: 1.70 mts.
 PJ: 6 / G: - / TA: - / TR: -
 Totales en CASLA: PJ: 6 / G: -

CUERPO TECNICO



DIEGO AGUIRRE
Director Técnico

JUAN VERZERI
ENRIQUE CARRERA
 Ayudantes de campo

FERNANDO PIÑATARES
GONZALO BOREAN
 Preparadores Físicos

JUAN C. DOCABO
 Entrenador de
 arqueros

DR. ALBERTO ROVIRA
DR. JUAN C. RODOFILE
 Médicos

BERNARDO ROMEO
 Manager

JORGE MACAGNO
FERNANDO CRESPO
 Kinesiólogos

DARIO SEGOVIA
SERGIO DIAZ
 Masajistas

PJ: Partidos Jugados / G: goles / TA: tarjetas amarillas / TR: tarjetas rojas En el Torneo 2016/2017

DATA FACTORY PROVEEDOR DE ESTADÍSTICAS DEPORTIVAS

Banco Ciudad



SODIMAC Dexter



MULTILED Polacrin.



/SanLorenzo

www.sanlorenzo.com.ar